

akane.

あかね

vol.49
2023 Winter

医療を通じて人と地域を結ぶメディカル情報誌

■ 中島土谷クリニック健診センター

健康な毎日をこれからも送るために。掲げる指針は「誠意・信頼・未来ある予防医療の提供」



いま求められている医療の最高レベルを目指すとともに、明日の医療のあり方に機能しよう



医療法人あかね会

2023年も残りわずかとなりました。皆さんにとってどのような1年だったでしょうか。あかね会のこの一年を振り返ってみるとやはり新型コロナウイルス感染症が大きなウエイトを占めておりましたが、業務の縮小をするようなクラスターの発生はなく、少しずつ落ち着いてきた印象です。もう1つはG7サミット対応でしょうか。土谷総合病院は平和記念公園の真正面に位置するため、厳しい交通規制が予想されました。結局、どのような交通規制になるのか最後までわからず、透析患者さんの通院がどうなるのかかなり心配しました。職員に限られた情報をもとに準備をしてくれたお陰で大きな問題もなく無事に終了し本当に良かったです。G7サミット期間中、各国首脳が平和記念公園を訪れる様子を病院の窓から見る事ができ大変良い思い出となりました。

今回のakane vol.49では中島土谷クリニック内にございます、健診センターの紹介をさせて頂いております。「人生100年時代」と言われ、2019年男性の平均寿命が81.41歳（健康寿命72.68歳）女性は平均寿命87.45歳（健康寿命75.38歳）となっています。健康診断により病気の早期発見、予防への指導に力を入れ、健康寿命を伸ばせるよう「誠意・信頼・未来ある予防医療の提供」を基本方針に掲げ、土谷総合病院との連携で精度の高い健康診断を心がけておりますので、ご自身、ご家族、職員の皆様の健康診断の際に当センターも選択の一つに入れて頂けたらと思います。

あかね会は2024年に向け、より一層の法人内の連携を強め、地域医療に役立つよう進化していきたいと思っておりますので、今後ともご指導よろしくお願いいたします。

疾病予防、健康増進のため 安全で精度の高い健診を

医療法人あかね会 会長 つち や しん いち ろう 土谷 晋一郎

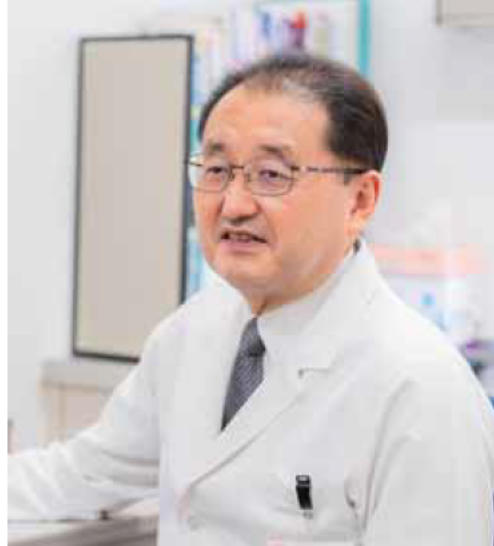

健康な毎日を送ることは、だれにとっても幸福なことであり、また、大きな願いです。このためには、まず病気にならないこと（予防医学）と病気の早期発見（健康管理）が大切です。土谷総合病院の高度医療機器を利用し、土谷総合病院・阿品土谷病院に在籍する各科専門医のバックアップを得ることにより、レベルの高い健康診断を行うことができると考え、医療法人あかね会は、1995年5月、土谷総合病院に隣接するニッセイ平和公園ビル9階に、土谷健診クリニックを開設しました。一方、土谷総合病院においては、透析患者・循環器疾患患者等が増加し、手狭な状態となり、憂慮する状況となっております。

幸い、2001年、土谷総合病院のすぐ南側に、中島土谷クリニックを開設することができ、土谷総合病院の外来血液透析部門が移動しました。中島土谷クリニック5階には、土谷健診クリニックが移り、健診センターとして、今日に至っております。



健康的な生活を維持するため 1年に1度、自分メンテナンスを

医師 お だ ひろ あき 小田 博宗

中島土谷クリニックで子宮がん検診を担当しております小田博宗です。こちらに受診される方は、自治体や企業の従業員の他に病院や開業医の先生方の施設に勤務されているスタッフ、或いは個人でも申し込まれて来ておられます。その受診者の多くは全身的な健診の一部としての子宮がん検診としてですが、子宮がん検診単独でも受診されておられます。私は細胞診検査の試料を得るのみでなく、内診・経膈超音波検査などを行っておりますが、中には更なる精密検査をお勧めした方が良いのではないかと考えられる受診者が居られます。その場合には、先ずは受診者の不安をできるだけ早く取り除くことを目標として、今どういう疾患が考えられるのかを説明しながら、その疑いを少しでも早く無くすために土谷総合病院の産婦人科のみならず放射線科を含めた土谷総合病院内の全科的な精密検査の依頼交渉をその場で行って精密検査の決定と手配、またそれに向けた注意点を説明しております。また細胞診結果に異常が有れば、こちらからご本人へ連絡を取り精査の必要性を説明して土谷総合病院産婦人科を含め希望される受診施設へ紹介状を送らせていただきます。

女性の幸せの一助となるために子宮がんの早期発見と治療に向けての努力を続けさせていただきますので、今後とも当健診センターへのご紹介をどうぞ宜しくお願い申し上げます。

未来のために 健康維持と増進を サポートします

事務 主任 吉野 美穂



中島土谷クリニック健診センターが掲げる基本方針

誠意・信頼・未来 ある予防医療の提供

誠意 サービスと質の向上

信頼 精度が高くより確実な健診

未来 健康の維持と増進・最適なフォローアップ

健診センターの特徴

健康診断の目的は、病気の早期発見を行うとともに生活習慣を改善し、健康な生活を維持して頂くことです。

みなさまの大切な健康をサポートするため、より良い環境を整えて運営しております。当健診センターでは、人間ドック・生活習慣病予防健診・法定健診などの健診コースに加え、多くのオプション検査も実施しております。また、ご希望の健診内容に応じてご相談・御見積りさせていただきます。

認定・評価について

中島土谷クリニック健診センターは、「公益社団法人全日本病院協会」に加入し、健康保険組合連合会指定の人間ドック実施施設認定を受けております。また、臨床検査分野において、「公益社団法人全国労働衛生団体連合会」が行っております精度管理調査評価では、開始当初（平成17年度）より【A評価】を維持しております。

健康診断結果の診断について

健診システムにおいては、2020年3月より新しいシステムを導入致しました。人間ドック学会の判定基準を基本としながら、土谷総合病院の各専門医の個別判断を組み込むことでより精度の高い健診結果の判定支援業務を可能としております。あわせて受診者様の問診内容や既往歴をデータとして取り込み、判定を考慮したうえで、受診者様に健診結果をご提供しております。また、健康診断とあわせて、「個人で選択されたオプション検査」を検査される場合に、旧システムでは「事業主用の健康診断結果報告書」にも「個人で選択されたオプション検査」の結果が出力されておりました。しかし、個人情報の取扱いが厳しくなっている現在「個人で選択されたオプション検査」は「ご本人様用の健康診断結果報告書」のみに結果が出力されるよう考慮しております。

追跡調査(受診勧奨)とフォローアップについて

密接な医療連携を軸に事業展開 —— 早期治療に向けて土谷総合病院とのスムーズな連携 ——

健康診断を通じ疾病の早期発見・早期治療のみならず、健康度の確認及び生活習慣の改善、当健診センターにおける精度の向上を目的に追跡調査（受診勧奨）を行っております。昨年までは、健康診断の結果において、「要受診」及び「要精密検査」となられた方で追跡調査の有無にご同意頂いた方に、健診後3ヶ月から6ヶ月の間に受診確認の調査と勧奨を電話のみで行ってまいりました。

2023年度より、健康診断結果報告書に二次元バーコードを付けることで、二次元バーコードでのアンケート回答と電話での調査の2段階で行えるようになりました。健康診断受診者に対する受診確認の調査と勧奨をより効率的に行えるとともに、早期治療に向けて土谷総合病院とのスムーズかつ密接な医療連携を展開し必要な治療を受けることで、最適なフォローアップにつながると考えております。

健康診断の流れ

STEP 1 健診予約 中島土谷クリニック健診センター(082-542-7272)へお電話をお願いします。

当健診センターで実施している健診コースからお選びいただくか、ご希望の健診内容に応じてご相談いただけます。
(健康保険組合等より補助が出る場合もございます)

STEP 2 予約確定 コース・オプション検査等のご希望を伺いながら日程の調整を行います。

検査内容によっては、混み合っている可能性がございます。ご希望日がある方は、お早めにご予約をお願い致します。

STEP 3 受診案内 当健診センターよりご案内書類および検便容器を送付致します。

STEP 4 受診当日 中島土谷クリニック健診センター5階受付までお越しください。

受付時に、健康保険証・ご案内書類に同封されている同意書等の書類・検便容器をお預かり致します。

健康診断料のお支払いが当日ある方は、健診終了後に会計をしてご帰宅となります。請求方法については、事前にご希望された場合やご契約内容により、企業や健康保険 組合等へ直接請求書を送付することも行っております。

STEP 5 結果通知 健康診断の結果は、2~3週間後を目安にお申し込みの際にご希望頂いた郵送先に、追跡可能なレターパックで送付致します。

STEP 6 結果受領 健康診断の結果をご覧ください。下記ご希望の方は健診センター(082-542-7272)までご連絡ください。

- 結果にC(再検査)、D1(要受診)、D2(要精密検査)など医師からの指示がございましたら、結果に応じて二次検査のご案内・医療機関のご紹介を致します。
- 結果説明をご希望の方は、医師から結果の説明やアドバイスを聞くことができます。また、保健師や管理栄養士による健康相談も行っております。生活習慣改善策と一緒に考え、健康上注意する点などを解りやすくアドバイス致します。

	オプション検査項目	料金(税込)	検査内容
子宮がん検査	頸部細胞診検査	5,940 円	子宮の頸部から細胞をこすり取り、その細胞に異常がないか顕微鏡で調べる検査です。
	経膈超音波検査	4,950 円	プローブ(細い棒状の器具)を腔内に挿入し腔内から観察をします。子宮筋腫、子宮内膜 症、卵巣のう腫などの病気を調べます。
	体部細胞診検査	5,720 円	子宮の体部から細胞をこすり取り、その細胞に異常がないか顕微鏡で調べる検査です。
	HPV検査	5,500 円	子宮頸がんの原因になる「ハイリスク型ヒトパピローマウイルス」というウイルスに感染しているかどうかを調べる検査です。
乳がん検査	マンモグラフィ 2方向	6,050 円	乳房専用のX線検査です。
	乳腺超音波検査	3,850 円	超音波装置を用いて、乳腺を観察する画像検査です。
骨密度	骨密度測定(腰椎・大腿骨撮影)	4,400 円	骨を構成しているカルシウム量(骨量)を測り、骨の強度を調べます。
アレルギー検査	Viewアレルギー39	12,100 円	1度に39種類のアレルゲンを調べる検査です。
	春の花粉	3,850 円	スギ・ヒノキ・ハンノキ・シラカンバ・ハルガヤのアレルゲンを調べる検査です。
	秋の花粉	3,850 円	ブタクサ・ヨモギ・カナムグラ・アシ・アキノキリンソウのアレルゲンを調べる検査です。
	室内系	3,850 円	ハウスダスト・ヤケヒョウヒダニ・カビ・ネコ・イヌのアレルゲンを調べる検査です。
	穀物系	3,850 円	小麦・トウモロコシ・ソバ・ゴマ・米のアレルゲンを調べる検査です。
	食物系	3,850 円	ピーナッツ・大豆・トマト・エビ・イクラのアレルゲンを調べる検査です。
	果物系	3,850 円	リンゴ・バナナ・モモ・スイカ・メロンのアレルゲンを調べる検査です。
甲状腺	甲状腺機能検査(TSH・FreeT3・FreeT4)	5,610 円	甲状腺ホルモンを測定し、ホルモンバランスが崩れて生じる代表的な病気(橋本病やバセドウ病)の発見に役立ちます。
動脈硬化	血圧脈波検査	1,650 円	血管の硬さや詰まり具合を測定し、動脈硬化の進行度を知るための検査です。
	頸動脈・甲状腺超音波検査	5,500 円	超音波装置を用いて、頸動脈という脳に続く血管の中を観察する検査です。

認定資格を持つ検査技師 高性能の検査機器で 精度の高い検査を

診療放射線技師 副主任 これ たけ さと み 是竹里美



診療放射線技師は胸部X線写真、胃透視、マンモグラフィ、骨密度など放射線を使用した検査を担当しています。今回、乳がん検診と骨密度検査について紹介いたします。

乳がん検診

十数年前、15人に1人の発症率と言われていた乳がんは、今では9人に1人の発症率ともいわれ、罹患率は女性のがんの第1位になっています。乳がん罹患率のピークは40代後半～60代であり、女性ホルモンが深く関係していると言われています。

乳がん検診にはマンモグラフィと乳腺超音波があります。厚生労働省は40歳以上を対象に2年に1度マンモグラフィ検診を推奨しています。乳腺超音波検診に関してはJ-STARTによって40代の女性に対してマンモグラフィに超音波検査を追加することでがん発見率が上昇したことが証明されています。

マンモグラフィと乳腺超音波では検出するのを得意とする病状に違いがあります。一般的に腫瘍病変は超音波、石灰化病変はマンモグラフィでの検査が良いとされています。

当センターでのマンモグラフィは2021年4月に新しいマンモグラフィ装置を導入した土谷総合病院にて実施しております。従来の装置と比較し、画像処理能力と技術の向上により検査時間の短縮や、高画質の画像が得られるようになりました。また装置の形状が丸みをおびたフォルムになり受診された方から「前の機械よりも痛みが軽減された」との感想をよく頂くようになりました。

乳がんは早期に発見できれば生存率は高く治療は可能な病気で、早期発見、早期治療のためには定期的な検診受診が非常に重要です。



骨密度検査

寝たきりの要因の一つに転倒骨折があり、その大きな原因は骨粗鬆症です。骨粗鬆症には自覚症状がなく、骨折してはじめて気づくケースも多いです。骨折により要介護状態になることや、移動などの基本的な日常動作が不自由となる等、生活の質が低下します。そのため近年、骨粗鬆症の予防が重要視されています。

骨粗鬆症の原因として「加齢や女性ホルモンの低下」「無理なダイエットや運動不足などの生活習慣」「内分泌疾患や糖尿病などの病気やステロイド薬の長期服用による薬の副作用」等があります。予防にはカルシウムやビタミンDなど骨を強くする食事やご自身の体の状態にあわせた運動を無理なく続けることが大切です。

骨粗鬆症の代表的な検査は骨密度検査であり、当センターでは骨粗鬆症学会が推奨しているDXA法を使用し腰椎や大腿骨近位部の骨密度を測定しています。DXA法は2種の異なるX線を照射し骨と軟部組織の吸収率の差で骨密度を測定する方法で、誤差が少なく放射線被ばくも少ないという利点があります。骨粗鬆症の予防や早期発見のために、40歳以上は定期的に骨密度を量ることをお勧めします。

当センターではマンモグラフィ、乳腺超音波、胃透視においては認定資格を受けた技師が中心となり検査をおこなっております。マンモグラフィや乳腺超音波は女性技師が担当していますので安心して検査を受けて頂けます。また学会などに参加し自己研鑽に努め、最高の画像をご提供できるよう心がけています。



骨密度測定装置



オプションでも 体のために受けてほしい 検査技師の“押し”検査

臨床検査技師 なか たに あり さ 中谷 光紗

私たち臨床検査技師は、超音波検査や心電図検査、肺機能検査、眼底・眼圧検査などの業務を担当しています。採血をした血液は土谷総合病院の中央検査室と連携をとり、検査を行っています。迅速かつ丁寧な検査を心がけて日々、業務に励んでいます。

今回は“押し”のオプション検査についてご紹介いたします。

アレルギー検査

目のかゆみ、くしゃみ、鼻水、鼻づまり、じんましん...あなたが悩まされているその症状は、実はアレルギーかもしれません。国民の約2人に1人が何かしらのアレルギー疾患を持っていると言われています。健康診断の血液検査で簡単に検査ができるようにと2023年10月よりオプション検査を追加致しました。

原因によって注意が必要な時期や対策は異なるため、まずはご自身のアレルギーの原因を知ることが大切です。39種類のアレルゲンや目的を絞ったアレルゲンセットをご用意しています。ぜひ、お問い合わせください。

吸入系・その他のアレルゲン		食物系アレルゲン	
室内塵	ヤケシヨウヒダニ、ハウスダスト1	卵	卵白、オボムコイド
動物	ネコ皮膚、イヌ皮膚	牛乳	ミルク
昆虫	ガ、ゴキブリ	穀類	小麦、ソバ、米
樹木	スギ、ヒノキ、ハンノキ(黄)、シロカンバ(黄)	甲殻類	エビ、カニ
イネ科植物	カモガヤ、オオアワガエリ	豆類	大豆、ピーナッツ
雑草	ブタクサ、ヨモギ	肉類	鶏肉、牛肉、豚肉
真菌	アルテルナリア(ススカビ)、カンジダ、アスペルギルス(コウジカビ)、マラセチア(黄)	魚類	マブロ、サケ、サバ
職業性	ラテックス	果物	キウイ、リンゴ、バナナ
		その他	ゴマ

青文字はアレルギー物質を含む食品の表示義務・表示食品に該当する項目です
©Thermo Fisher Scientific

甲状腺の検査

暑がり、イライラ、手の震えをきたすバセドウ病。寒がり、体がだるくなり、肌がカサカサになる甲状腺機能低下症。首にしこりができる甲状腺腫瘍。見逃されやすいこれらの病気には、甲状腺の検査が有用です。ちょっとした体調の変化、我慢しないで体の状態を確認してみたいはいかがでしょうか。

甲状腺の検査には、血液検査と超音波検査があります。

●血液検査でホルモン濃度を測定します。

2種類の甲状腺ホルモンがあります。その中でもホルモンとしての活性をもつFree T3とFree T4を測定します。また、甲状腺ホルモンの調節を保つために脳下垂体から分泌し、甲状腺を刺激するTSHというホルモンも測定します。

●超音波検査でしこりや腫れを観察します。

甲状腺の大きさ（腫大や萎縮の有無）・実質の性状、しこり（腫瘍）の有無について、超音波を用いた画像で観察し、異常病変がないか調べていきます。



異常が見つかった場合は、土谷総合病院の甲状腺専門医へ紹介し、診断・治療へとつなげています。

健診結果を生かして、 健康寿命の延伸を

保健師 副主任 ^{なかむら} 中村 かほる



年に1回受けていただく健診の結果報告書。「ちょっと高めだけど、まだD判定（要治療、要精査）ではないから大丈夫」「D判定がついているけど自覚症状ないし…」と、そのまま結果を納めてしまい、気づけば1年経っていた…というサイクルを繰り返してはいませんか。健診を受けていただく目的は、がんの早期発見はもちろんの事、特定健診においては、心筋梗塞や脳卒中、糖尿病合併症、腎不全の発症原因となる「動脈硬化」が進行していないかを調べるためです。直接血管を覗くことはできなくても、特定健診の検査結果で、「血管の傷み具合」が予測できます。

結果の見方

「血管の傷み具合」の予測をしていくための指標として「健診結果構造図」(図1)があります。お手元に届く健診結果報告書の結果をその図に当てはめると、かなりわかりやすくなると思います。見方のポイントは基準値を超えている項目(リスク因子)の「位置(データの重み)」と「数(データの重なり)」です。



①位置 (データの重み)

構造図の一番左に動脈硬化の進行度合が書いてあります。太い矢印は上に向かっていますが、リスク因子が上の方に該当するほど「血管の傷みが進行している」事が予測されます。構造図の一番右側の太い上向き矢印は自覚症状の有無が記載されています。一番上の「健康障害」の手前まで自覚症状がなく、自覚症状が出現した時はすでに病気が発症している事を示しています。

②数 (データの重なり)

「血管の変化」までには至っていないレベルでも、リスク因子の数が複数になるほど血管障害の進行が早くなります。「少し高め」という数値であっても十分リスク因子になります。血圧が高いとその圧力で血管の内皮細胞が傷つきます。また血糖値が高いと内皮細胞が炎症を起こします。それらを修復するためマクロファージがその隙間に入りこむのですが、血管内に不要なLDLコレステロールがあればそれもいっしょに取り込んでしまいます。このように、リスク因子が重なってくると、血管の中で様々な反応を起こしながら内皮細胞を傷つけるため、血管障害の進行が早くなるのです。

血管障害の進行を防ぐ対策

腹囲(内臓脂肪)や体重を増やさない事、基準値(腹囲:男性85cm、女性90cm、BMI:25)を超えている人は減量する事です。

血管が傷つき始めてから健康障害を起こしてしまうまでの期間は約20年です。その始まりは生活習慣の乱れからエネルギー収支がプラスとなり、余分なエネルギーが内臓脂肪へ蓄積されるところから始まります。蓄積された内臓脂肪の脂肪細胞は肥大化しています。肥大化した脂肪細胞から様々なサイトカインが

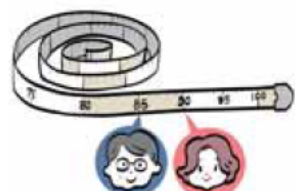

分泌され、リスク因子が増えていきます。構造図の中に細い矢印がたくさん張り巡らされていますが、それぞれの関連性を表しています。多くのリスク因子が「内臓脂肪の蓄積」と繋がっています。腹囲が基準を超えていなくても、徐々に増えている方も今後要注意です。LDLコレステロールと喫煙は内臓脂肪とは関係なく、それら単独でも血管を傷つける原因になりますので、その対策も必要です。



特定保健指導

特定保健指導は、血管障害のリスクが高い人、またその予備軍の人の生活習慣の改善をお手伝いする健康支援です。特定保健指導の対象となった方は積極的に受けてください。予防できるチャンスを20年間見過ごし病気を発症させてしまう…こういった結果だけではなくさなくてはなりません。

最後に

健診の結果にはあなたの身体に関するたくさんの情報が含まれています。その結果を無駄にせず、健康寿命の延伸に繋げていきましょう。



図1 健診結果構造図

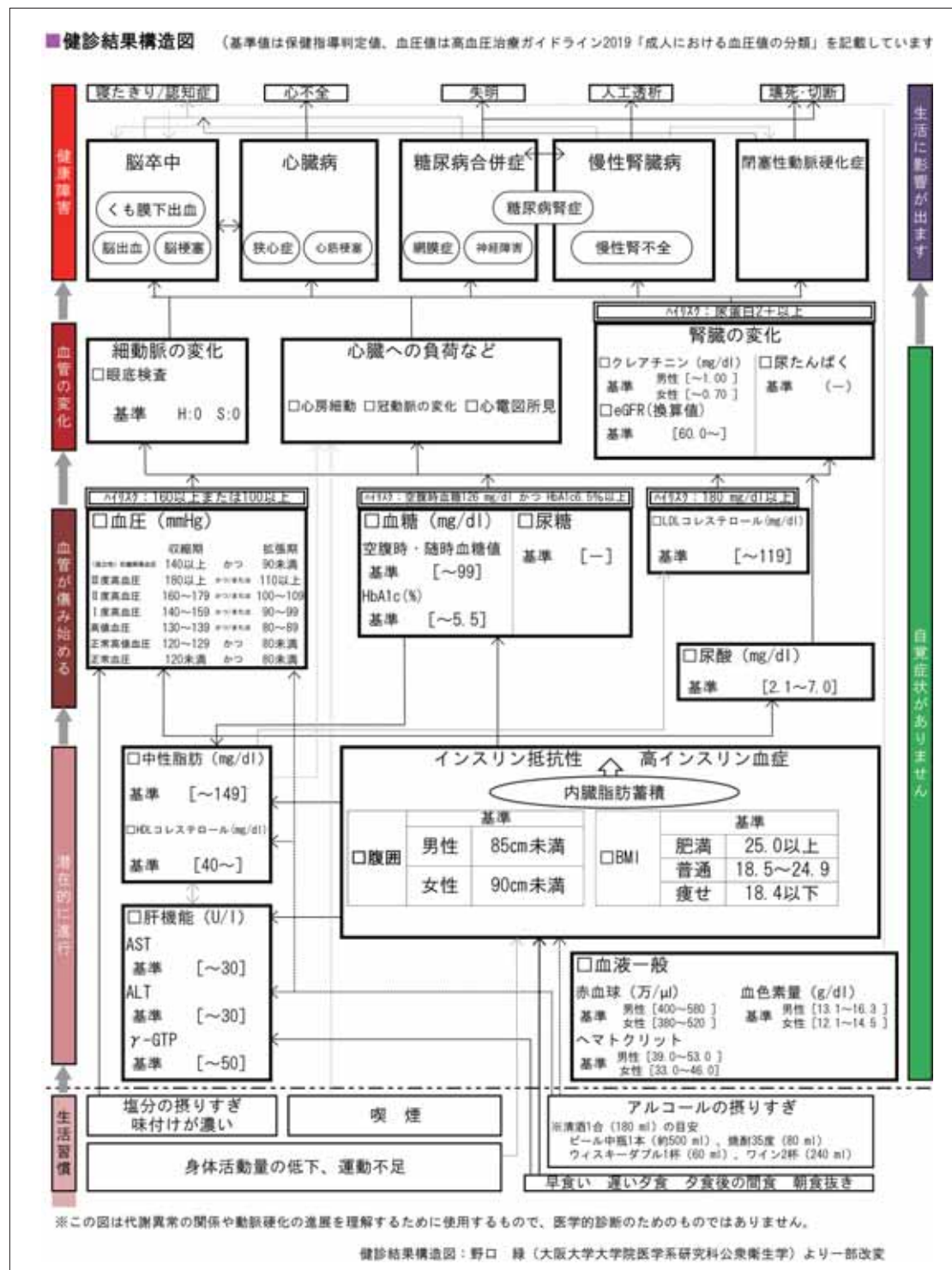

土谷総合病院 最優秀症例報告賞(外科部門)受賞

2023年9月8日～9日で開催されました、第34回日本末梢神経学会学術集会におきまして、整形外科 部長 蜂須賀裕己医師が最優秀症例報告賞（外科部門）を受賞いたしました。

【発表演題名】

「人工神経移植後の母指難治性疼痛に対する血管柄付き後骨間神経移植」

【演題内容】

他県の病院で手術を受けた患者さんが、指の強い痛みのため就業困難となっていました。広島に帰省し当科を受診され、世界で5例目の血管柄付き神経移植を行ったところ非常に良い経過が得られ復職されました。



土谷総合病院 第2回日本心エコー画像選手権 銀賞受賞

第2回日本心エコー画像選手権におきまして、土谷総合病院 検査技師 山手瑠依さんが銀賞を受賞いたしました。

【選考基準】（本選手権応募要項より）

(1) 画質、(2) 臨床的有用性（診断への寄与、症例の珍しさなど）、(3) その他(タイトルの絶妙さ、画像の偶然性など) の3項目を広報委員会委員または広報委員会から委託した審査委員で評価し、審査委員の施設からの応募の場合は、その審査委員以外の点数の平均で評価します。

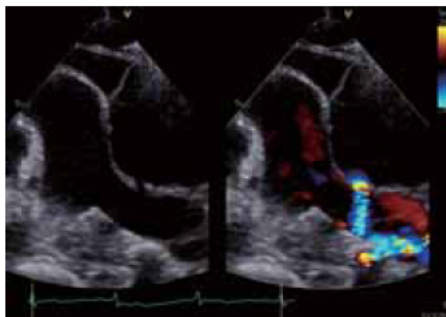

【受賞画像】「カラードップラーで発見！弓部大動脈瘤左肺動脈穿破」

受賞のコメント

本症例は、心不全精査目的での心エコー検査にて、上行大動脈瘤から肺静脈へのシャント血流を見つけることができた症例です。私たちが日常の検査の中で撮影した画像がこのような賞をいただきましたことを大変嬉しく思います。これから診断や治療の一助となる心エコー検査ができるよう、日々の業務に尽力していきたいです。貴重なご助言、ご指導を頂きました先生方、先輩方に心より感謝申し上げます。

本部事務局 インボイス(適格請求書)発行事業者登録番号について

令和5年10月1日から、消費税の仕入税額控除の方式としてインボイス制度が開始されました。当法人は、「適格請求書発行事業者」として登録を受けましたので、以下の通りお知らせいたします。

名称	登録番号
医療法人あかね会	T5240005001080

土谷総合病院 企業対抗リレーマラソンinひろしま 出場

2023年8月26日（土）ひろしまゲートパークにて開催されました、「企業対抗リレーマラソンinひろしま」に、手術室職員チームが参加しました。ひろしまゲートパーク周辺コース750m、櫛を繋ぎながら1人1周を繰り返し3時間で何周走れるかを競う耐久リレーマラソン。

おそろいTシャツでチーム一丸となり、理事長・同僚・周りの声援を受け57周を走り、男女混合部門82チーム出場中11位の成績を収めました。



すがすがしい笑顔が素敵です。参加された皆さま、お疲れ様でした。

阿品土谷病院 広島県実業団剣道大会 出場

2023年7月2日（日）に行われました、広島県実業団剣道大会第67回団体戦におきまして、土谷病院（医療法人あかね会）として、透析室職員（臨床工学技士）が出場し二部で準優勝致しました。

2023年10月29日（日）に行われました、広島県実業団剣道大会第61回個人戦におきましては、田邊敬将 六段の部で優勝（剣道経験年数23年）、大宅健太 四段の部で第3位（剣道経験年数27年）と好成績を収めました。

コメント

現在3名で活動しており、就業後または休日、都合の合う日に稽古を行っています。楽しく剣道をし、良い結果を得られればと思っています。



今後、ますますの活躍を応援しております！

MESSAGE

毎日を元気に過ごすために、自らの健康状態や健康づくりに対する関心を高めましょう。





地域連携医紹介

地域の医療機関との緊密な連携と機能分担を推進し、医療技術の向上を図ります。

なんぶ甲状腺クリニック

診療科目／外科、内科、肛門科

なんぶ じゅんこ

院長 楠部 潤子

当院は紙屋町（おりづるタワー隣、旧市民球場跡地向いのソフトバンクの入っているビル2階）にある「甲状腺疾患専門」のクリニックです。「バセドウ病・橋本病」などの疾患のみならず「甲状腺腫瘍」にも対応しています。

院内には甲状腺ホルモン検査や生化学検査用の機器を導入しており、40分程度で検査結果が判明するため受診された当日にリアルタイムでの診断・治療導入が可能です。

また、甲状腺腫瘍に対する細胞診検査も随時施行しており、手術が必要な症例は主に土谷総合病院でお願いしています。私自身が2008年より10年余り甲状腺外科を専門に修練させていただいたご縁で、開業後も休診日に紹介した患者さまの手術に助手として立ち合えるよう配慮していただいています。また、土谷総合病院には手術だけではなくCT検査や緊急時の患者さんの受け入れなどあらゆる面でバックアップしていただいております。患者様からも安心できたとの声をいただくことが多く、病院との連携の大切さを実感しております。

私たちスタッフがいつも笑顔でいることが、何よりも患者さまの安心につながると信じています。今後ともよろしくお願いたします。



診療時間／平日9:30～13:00、14:30～17:30、土曜日9:30～14:30 休診日／水曜日、日曜日、祝日

住所／〒730-0051 広島市中区大手町1-1-20-2F TEL／082-545-0054 FAX／082-545-0039 公式サイト／<https://nambu-clinic.jp/>

医療法人あかね会

土谷総合病院

〒730-8655 広島市中区中島町3番30号 TEL:082-243-9191(代)

■阿品土谷病院 〒738-0054 広島県廿日市市阿品四丁目51番1号 TEL:0829-36-5050(代)

■大町土谷クリニック 〒731-0124 広島市安佐南区大町東二丁目8番35号 TEL:082-877-5588(代)

■中島土谷クリニック 〒730-0811 広島市中区中島町6番1号 TEL:082-542-7272(代)

■介護老人保健施設シエスタ 〒738-0054 広島県廿日市市阿品四丁目51番1号 TEL:0829-36-2080(代)

■在宅事業部(介護サービス部門)

土谷訪問看護ステーション

中島 TEL:082-544-2789 西広島 TEL:082-507-0855
大町 TEL:082-831-6651 出汐 TEL:082-250-1577
佐伯 TEL:082-925-0771

土谷ヘルパーステーション

光南 TEL:082-545-0311 西広島 TEL:082-507-0877
大町 TEL:082-831-6654 出汐 TEL:082-250-5080
佐伯 TEL:082-925-0770 戸坂 TEL:082-502-5205
可部 TEL:082-819-2250 矢野 TEL:082-820-4825
阿品 TEL:0829-20-3585

土谷居宅介護支援事業所

光南 TEL:082-504-3202 西広島 TEL:082-507-0866
大町 TEL:082-831-6653 戸坂 TEL:082-502-5215
佐伯 TEL:082-925-1550 阿品 TEL:0829-20-3721
矢野 TEL:082-820-4835

土谷デイサービスセンター

光南 TEL:082-544-2885 大町 TEL:082-831-6600



スタッフ募集

心豊かな医療を提供し、楽しく時間を共有しながらスキルアップに繋げるために、あかね会では、やる気のある方、経験豊富な方の募集を随時行っています。詳しくはホームページをご覧ください。



土谷総合病院

検索



医療法人あかね会 本部事務局

〒730-0811 広島市中区中島町3番25号
TEL:082-245-9274
<http://www.tsuchiya-hp.jp>

2023年12月発行